



COMUNE DI MARCIANA MARINA  
PROVINCIA DI LIVORNO

REGIONE TOSCANA  
Programma di Sviluppo Rurali (PSR) 2007-2013  
Reg. C.E. n. 1683/2005

REGIONE TOSCANA - GAL ETRURIA  
Assisi 4 - Metodo Leader - FUSI 2007/2013  
Misura 323b - Bando 10 Riqualificazione del patrimonio culturale

progetto: Prof. Arch. Giuseppe Alberto Centauro  
collaboratori: Arch. Daniela Chiesi, Dott.ssa Cristina Nadia Grandin  
ass. tecnici: Arch. Brunella Sibilla, Dott.ssa Irene Centauro

INTERVENTI DI RIQUALIFICAZIONE DEL LUNGOMARE DI MARCIANA MARINA (Rif. Det. n. 179 del 17/08/2014)  
PIANO DEL COLORE E PROGETTO NORMA PER LE FACCIATE DEGLI EDIFICI FRONTEMARE ("DA TORRE A TORRE")

area: VIALE MARGHERITA (PARTE 2)

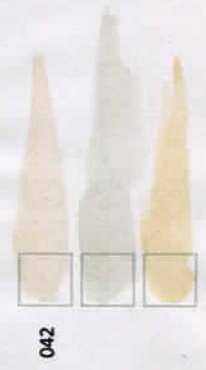
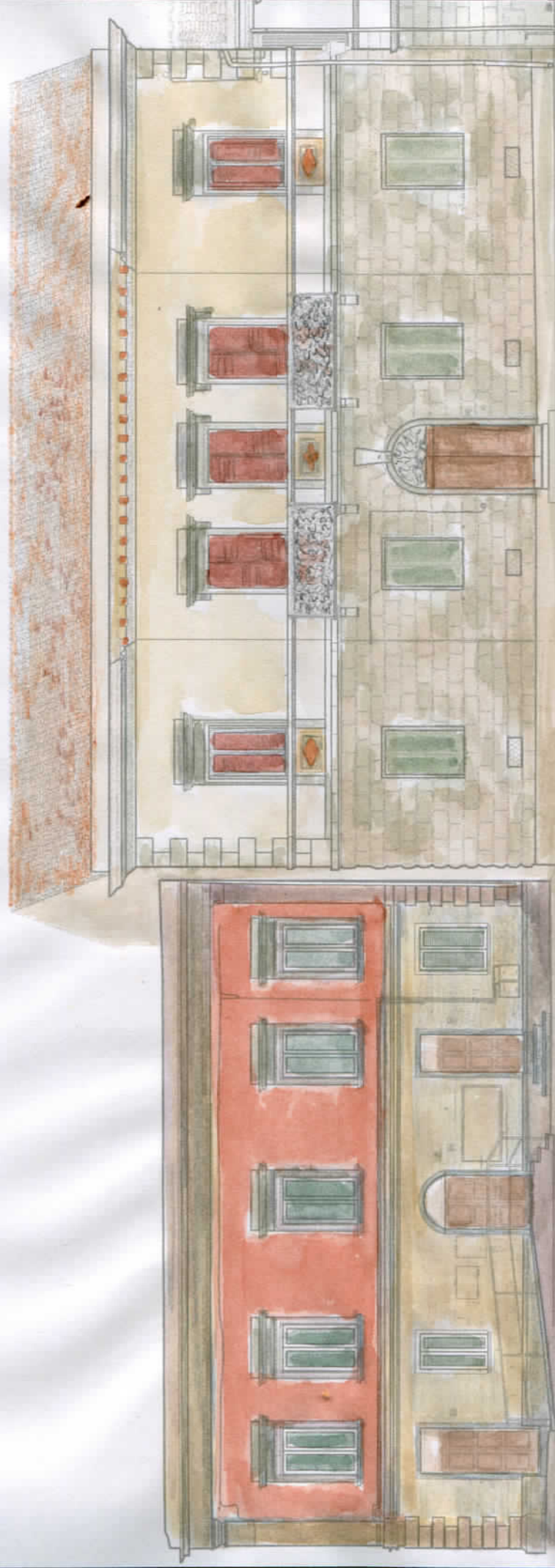

*Yla*